



# COMUNE DI OSTELLATO

CAP. 44020 - PIAZZA REPUBBLICA n. 1 - OSTELLATO (FE)

**Area Uso ed Assetto del Territorio  
Servizio Protezione Civile**

## **PIANO SPEDITIVO COMUNALE DI PROTEZIONE CIVILE**

### **EDIFICI STRATEGICI AI FINI DI PROTEZIONE CIVILE (allegato 9)**

Gruppo di lavoro: **Ing. Nico Menozzi  
Geom. Marinella Rossi  
Geom. Diego Marzocchi**

**APPROVAZIONE DEL PIANO:** Delibera di Consiglio Comunale n. 35 del 28.09.2016

**REVISIONE:** 0

## MUNICIPIO

### piazza Repubblica nc. 1

Sede primaria di C.O.C.: sala civica posta nelle "ex officine Navarra"





Scheda: COC

### CENTRO OPERATIVO COMUNALE (COC)

Pianificazione comunale

Comune di: OSTELLATO

Comune sede del COC : OSTELLATO Comuni afferenti al COC :  0

#### Complesso Edilizio sede di COC

Coordinate : 32836 95908640 S. R. :  Utilizzo Usuale: UFFICI COMUNALI

Se censito N. E. :

Provincia : FERRARA  
Località : OSTELLATO  
CAP : 44020

Comune : OSTELLATO  
Indirizzo : PIAZZA REPUBBLICA N°1  
cd. ISTAT :

Telefono : 0533-683911

Cellulare : 347-6005952

Fax : 0533-681056

Frequenza radio:  tx  rx Mhz

e-mail : sindaco@comune.ostellato.fe.it

WEB : www.comune.ostellato.fe.it

L.A.N. :  SI  NO

C.Edil. antisismico :  SI  NO

Disponibilità magazzino :  SI  NO se SI compilare scheda CM3

#### Complesso Edilizio Sostitutivo sede di COC

Coordinate : 3267936 9589870 S. R. :  Utilizzo Usuale: \_\_\_\_\_

Se censito N. E. :

Provincia : FERRARA  
Località : OSTELLATO  
CAP : 44020

Comune : OSTELLATO  
Indirizzo : VIA DOSO PASINELLI 1/0  
cd. ISTAT : 008038047

Telefono : 0533681221

Cellulare :

Fax : 0533681056

Frequenza radio:  tx  rx Mhz

e-mail : seuiniestemi@comune.ostellato.fe.it

WEB : www.comune.ostellato.fe.it

L.A.N. :  SI  NO

C.Edil. antisismico:  SI  NO

#### Responsabile COC

Responsabile : ANDREA TRARCHI SINDACO  
Nome Cognome Qualifica

Telefono : 0533-683909

Durata incarico da  a

Cellulare : 347-6005952

Fax : 0533-681056

e-mail : sindaco@comune.ostellato.fe.it

Frequenza radio:  tx  rx Mhz

Provincia : FERRARA

Comune : OSTELLATO

Indirizzo : PIAZZA REPUBBLICA N°1

CAP : 44020

Responsabile (sostituto) : NICO MENOJA CAPO AREA U.P.P.  
Nome Cognome Qualifica

Telefono : 0533-683900

Durata incarico da  a

Cellulare : 340-8676579

Fax : 0533-681056

e-mail : comipubbl@comune.ostellato.fe.it

Frequenza radio:  tx  rx Mhz

Provincia : FERRARA

Comune : OSTELLATO

Indirizzo : PIAZZA REPUBBLICA N°1

CAP : 44020

< COC > < COC >

Comune sede COC	<input type="text" value="OSTELLATO"/>	N° Comuni afferenti al COC	<input type="text"/>
C. Edili. sede del COC	<input type="text" value="MUNICIPIO"/>	NE	<input type="text" value="0306"/>

Utilizzo usuale	<input type="text" value="UFFICI MUNICIPALI"/>	Telefono:	<input type="text" value="0533 683911"/>
Toponimo IGMI	<input type="text"/>	Cellulare:	<input type="text" value="3476005952"/>
Coordinata X	<input type="text" value="732896"/>	Coordinata Y	<input type="text" value="959086,4"/>
INDIRIZZO		Freq.Mhz Tras.:	<input type="text"/>
Appell.	<input type="text" value="Piazza"/>	Freq.Mhz Ric.:	<input type="text"/>
Denom.	<input type="text" value="REPUBBLICA"/>	N°Civ.	<input type="text" value="1"/>
Comune	<input type="text" value="OSTELLATO"/>	ISTAT	<input type="text" value="008038017"/>
Località	<input type="text" value="OSTELLATO"/>	ISTAT	<input type="text" value="1006"/>
Provincia	<input type="text" value="FE"/>	CAP	<input type="text" value="44020"/>
		e-mail:	<input type="text" value="info@comune.ostellato.fe.it"/>
		WEB	<input type="text" value="www.comune.ostellato.fe.it"/>
		C. Edil. antisismico	<input type="checkbox"/>
		Disponibilità magazzino	<input type="checkbox"/>
		Presenza L.A.N.	<input type="checkbox"/>

RESPONSABILE EDIFICIO COC		RESPONSABILE (SOSTITUTO) EDIFICIO COC	
Nome (RE)	<input type="text" value="ANDREA"/>	Nome (RS)	<input type="text" value="NICO"/>
Cognome (RE)	<input type="text" value="MARCHI"/>	Cognome (RS)	<input type="text" value="MENOZZI"/>
Qualifica (RE)	<input type="text" value="Sindaco"/>	Qualifica (RS)	<input type="text" value="Capo Uff. Tecnico"/>
Telefono (RE)	<input type="text" value="0533683909"/>	Fax (RE)	<input type="text" value="0533681056"/>
Cellulare (RE)	<input type="text" value="3476005952"/>	Telefono (RS)	<input type="text" value="0533 683900"/>
F.Mhz Tras.(RE)	<input type="text"/>	Fax (RS)	<input type="text" value="0533 681056"/>
F.Mhz Ric.(RE)	<input type="text"/>	Cellulare (RS)	<input type="text" value="340 8676579"/>
e-mail (RE)	<input type="text" value="sindaco@comune.ostellato.fe.it"/>	F.Mhz Tras.(RS)	<input type="text"/>
Appell. (RE)	<input type="text" value="Piazza"/>	F.Mhz Ric.(RS)	<input type="text"/>
Indirizzo (RE)	<input type="text" value="REPUBBLICA"/>	e-mail (RS)	<input type="text" value="lavoripubblici@comune.ostellato.fe.it"/>
N° Civ.(RE)	<input type="text" value="1"/>	Appell. (RS)	<input type="text" value="Piazza"/>
Località (RE)	<input type="text" value="OSTELLATO"/>	Indirizzo (RS)	<input type="text" value="REPUBBLICA"/>
Comune (RE)	<input type="text" value="OSTELLATO"/>	N° Civ.(RS)	<input type="text" value="1"/>
Provincia (RE)	<input type="text" value="FE"/>	Località (RS)	<input type="text" value="OSTELLATO"/>
CAP (RE)	<input type="text" value="44020"/>	Comune (RS)	<input type="text" value="OSTELLATO"/>
		Provincia (RS)	<input type="text" value="FE"/>
		CAP (RS)	<input type="text" value="44020"/>

Data aggiornamento:	<input type="text" value="23/03/2010"/>	Fonte dati:	<input type="text" value="COMUNE"/>	Rilevatore dati:	<input type="text" value="LLPP"/>	Inserimento dati:	<input type="text" value="MR"/>
---------------------	---	-------------	-------------------------------------	------------------	-----------------------------------	-------------------	---------------------------------

Note	<input type="text"/>	Documento	<input type="text"/>
------	----------------------	-----------	----------------------

< COC > < COC >

C. Edil. Sede di COC (sostitutivo)

MUNICIPIO

NE 0306

Utilizzo usuale Sala Civica - Ex Officne Navarra

Telefono: 0533683911

Toponimo IGMI

Cellulare:

Coordinata X 732896

Coordinata Y 959086,4

Fax: 0533681056

INDIRIZZO

Freq.Mhz Tras.:

Appell. Piazza

Freq.Mhz Ric.:

Denom. REPUBBLICA

N°Civ. 1

e-mail: lavoripubblici@comune.ostellato.fe.it

Comune OSTELLATO

ISTAT 008038017

WEB www.comune.ostellato.fe.it

Località OSTELLATO

ISTAT 1006

Provincia FE

CAP 44020

C. Edil. antisismico

Presenza L.A.N.

Data aggiornamento 03/12/2012

Fonte dati: COMUNE

Rilevatore dati:

Inserimento dati: MR

Note

Documento

Dati Inseriti da: Comune di Ostellato

\*\*\*\*\*

## **PALAZZETTO DELLO SPORT**

**via Marcavallo n. 35 - superficie coperta: circa 1.200 mq.**

Area con 1 campo da basket/pallavolo con presenza di spogliatoi, docce e servizi igienici

Con area SCOPERTA (adiacente parcheggio di piazza Salvo D'Acquisto) di superficie di circa 3.200 mq.

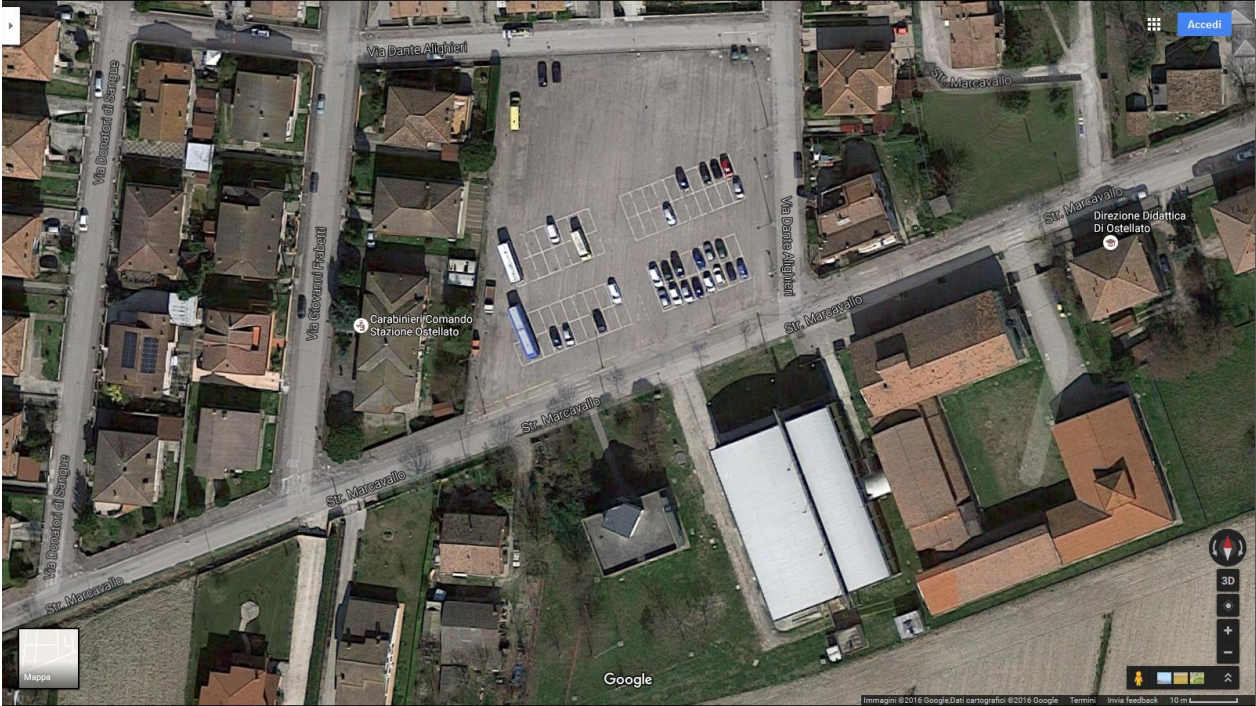



Scheda: CM2

Per la FUNZIONE : ASSISTENZA ALLA POPOLAZIONE  
TIPOLOGIA : Area di accoglienza coperta

Pianificazione Comunale

Comune di: OSTELLO

Denominazione Area di accoglienza coperta:

PALAZZO DELLO SPORT DI OSTELLO

Coordinate: F328031 45886390 S. R.:

Provincia: FERRARA

Comune: OSTELLO

Località: OSTELLO

Indirizzo: VIA MALPICALDO 35

CAP: 44020 cd. ISTAT: 008038017

Riferimento al N.E.:

Dati di riferimento per la Protezione Civile

R  D

Telefono : 0533-683909

Cellulare : 3476005952

Fax : 0533-681056

Frequenza radio:  tx  rx Mhz

e-mail : miudaco@comune.ostello.fe.it

WEB : comune.ostello.fe.it

Personale riferimento:

ANDREA MARCHI SINDACO  
Nome Cognome Qualifica

N° Progressivo :           AC

Area sottoposta a Convenzione: SI <input checked="" type="checkbox"/> NO <input type="checkbox"/>	Area istituita con atto formale: SI <input type="checkbox"/> NO <input type="checkbox"/>
<b>Caratteristiche della struttura</b>	Struttura: <input type="checkbox"/>
Altitudine (s.l.m.): <input type="checkbox"/> <input type="checkbox"/> <input type="checkbox"/> <input type="checkbox"/> m	Superficie (mq): <input type="checkbox"/> <input type="checkbox"/> <input type="checkbox"/> <input type="checkbox"/>
Destinazione d'uso o.: <input type="checkbox"/>	C. Edil. antisismico: SI <input type="checkbox"/> NO <input type="checkbox"/>
Elisuperficie: SI <input type="checkbox"/> NO <input checked="" type="checkbox"/>	Possibilità espansione: SI <input type="checkbox"/> NO <input type="checkbox"/> .. se SI <input type="checkbox"/> %
Tipologia costruttiva: <input type="checkbox"/>	Tipo pavimentazione: <input type="checkbox"/>
Sistemi antincendio: SI <input checked="" type="checkbox"/> NO <input type="checkbox"/>	Scale di sicurezza: SI <input type="checkbox"/> NO <input type="checkbox"/>
<b>Capacità ricettiva</b>	
N° persone ospitabili: <input type="checkbox"/> <input type="checkbox"/> <input type="checkbox"/> <input type="checkbox"/>	N° addetti: <input type="checkbox"/> <input type="checkbox"/> <input type="checkbox"/> <input type="checkbox"/>
N° locali: <input type="checkbox"/> <input type="checkbox"/> <input type="checkbox"/> <input type="checkbox"/>	Accessi e servizi per p.d.h.: SI <input checked="" type="checkbox"/> NO <input type="checkbox"/>
Servizi igienici: <input type="checkbox"/> <input type="checkbox"/> <input type="checkbox"/> <input type="checkbox"/>	Posti letto: <input type="checkbox"/> <input type="checkbox"/> <input type="checkbox"/> <input type="checkbox"/>
Cucina interna: SI <input type="checkbox"/> NO <input checked="" type="checkbox"/>	Capacità pasti/h: <input type="checkbox"/> <input type="checkbox"/> <input type="checkbox"/> <input type="checkbox"/> Refettorio: SI <input type="checkbox"/> NO <input checked="" type="checkbox"/>
Infermeria/ambulatorio: SI <input checked="" type="checkbox"/> NO <input type="checkbox"/>	Presenza generatori: SI <input type="checkbox"/> NO <input type="checkbox"/>
C/S meccanizzato: SI <input type="checkbox"/> NO <input checked="" type="checkbox"/>	Dim. max collo stivabile: <input type="checkbox"/> l <input type="checkbox"/> h <input type="checkbox"/> p (m)

**Forniture e sottoservizi**

**Energia elettrica** Allaccio alla rete: SI  NO  Distanza di allaccio:     m  
Ente gestore: ENEL

**Acqua potabile** Allaccio alla rete: SI  NO  Distanza di allaccio:     m  
Ente gestore: CADF SPA

**Gas** Allaccio alla rete: SI  NO  Distanza di allaccio:     m  
Ente gestore: EDISON DG

**Acque reflue** Allaccio alla rete: SI  NO  Distanza di allaccio:     m  
Ente gestore: CADF SPA

**Responsabile:** NICO MENONNI CAPD AREA UOP  
Nome Cognome Qualifica

Telefono: 0533-683909

Cellulare: 3408675579

Fax: 0533-681056

Frequenza radio:  tx  rx Mhz

e-mail: comi.pubblica@comune.ostello.fe.it

WEB: comune.ostello.fe.it

Provincia: FE

Comune: OSTELLO

Indirizzo: PIAZZA REPUBBLICA 1

CAP: 44020

**Detentore:** ANDREA MARCHI SINDACO  
Nome Cognome Qualifica

Telefono: 0533-683909

Cellulare: 3476005952

Fax: 0533-681056

Frequenza radio:  tx  rx Mhz

e-mail: miudaco@comune.ostello.fe.it

WEB: comune.ostello.fe.it

Provincia: FERRARA

Comune: OSTELLO

Indirizzo: PIAZZA REPUBBLICA 1

CAP: 44020

\*\*\*\*\*

## **CENTRO OPERATIVO COMUNALE**

**via Dosso Rastrello nc. 4/d - superficie coperta: circa 1.200 mq.**

**Sede sostitutiva di C.O.C.**

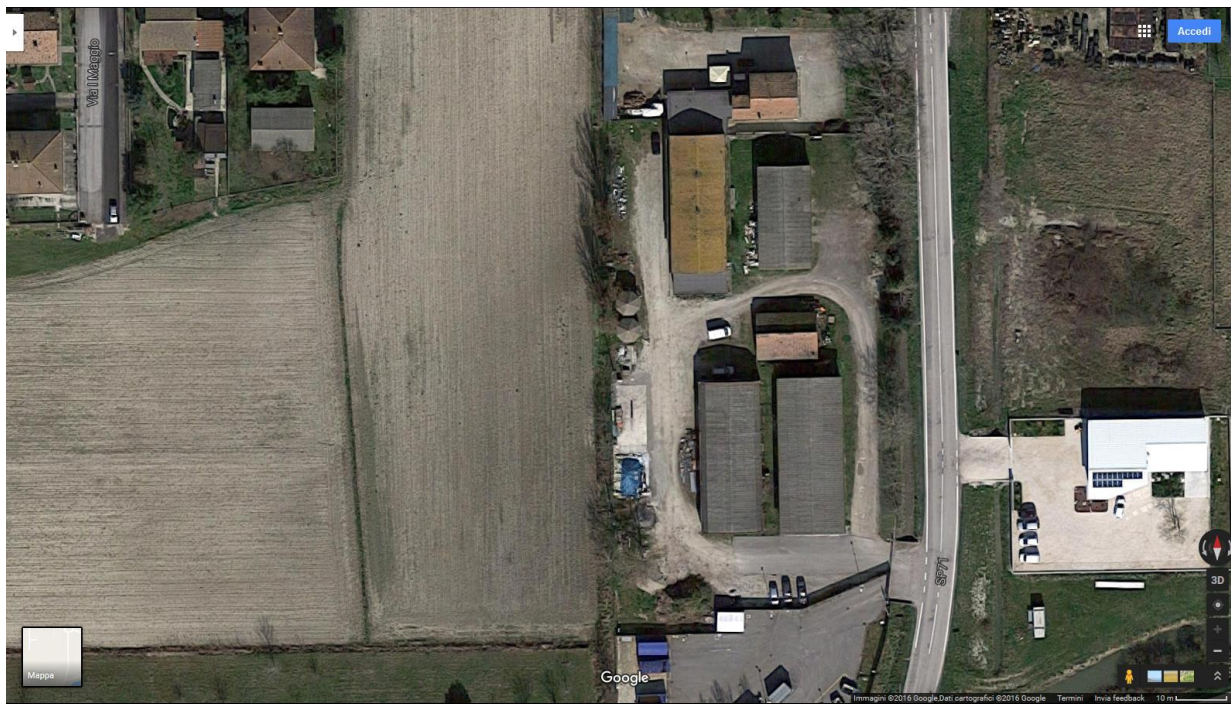



< COC > < COC >

C. Edil. Sede di COC (sostitutivo) **CENTRO OPERATIVO**

NE **0307**

Utilizzo usuale **Magazzino-ufficio servizi tecnici esterni**

Telefono: **0533681221**

Toponimo IGMI

Cellulare:

Coordinata X **733678,36**

Coordinata Y **958988,7**

Fax: **0533681056**

INDIRIZZO

Freq.Mhz Tras.:

Appell. **Via**

Freq.Mhz Ric.:

Denom. **DOSSO RASTRELLO**

N°Civ. **4/D**

e-mail: **serviziesternillpp@comune.ostellato.fe.it**

Comune **OSTELLATO**

ISTAT **008038017**

WEB **www.comune.ostellato.fe.it**

Località **OSTELLATO**

ISTAT **1006**

Provincia **FE**

CAP **44020**

C. Edil. antisismico

Presenza L.A.N.

Data aggiornamento **01/04/2010**

Fonte dati: **COMUNE**

Rilevatore dati: **LLPP**

Inserimento dati: **MR**

Note

Documento

USO PREVALENTE

Denominazione **CENTRO OPERATIVO** Tipologia **Sede comunale decentrata**  
Funzione d'uso **Attività collettive civili** NE **0307** n° progr

Appell. <b>Via</b>	Coordinata X <b>733.678,36</b>	Coordinata Y <b>958.988,70</b>
Indirizzo <b>DOSSO RASTRELLO</b> N.Civ. <b>4/D</b>	Toponimo IGMI <input type="text"/>	
Località <b>OSTELLATO</b> ISTAT <b>1006</b>	RIFERIMENTI CATASTALI	
Comune <b>OSTELLATO</b> ISTAT <b>008038017</b>	Foglio <b>45</b>	Mappale <b>194</b> Sub <input type="text"/>
Provincia <b>FE</b> CAP <b>44020</b>	Altri Rif.ti Catast. <input type="text"/>	

ALTRE FUNZIONI

Multifun. **Attività collettive civili** **Sede comunale decentrata** **0307**